

ラベル屋さん

HOME

はじめてコース

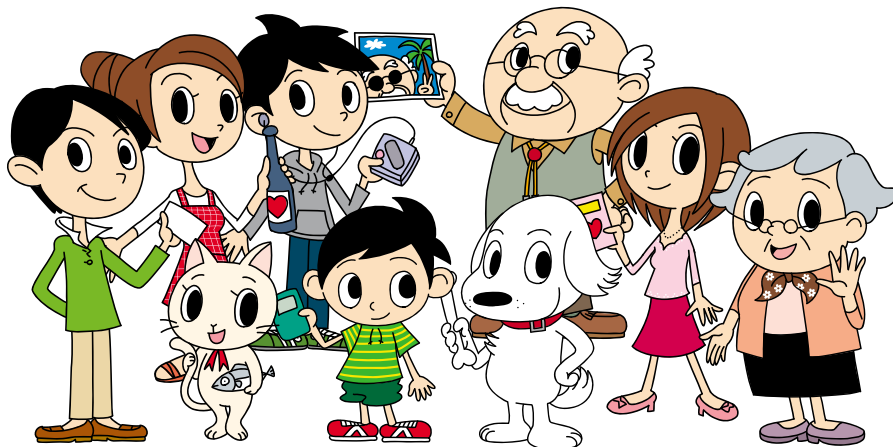

初心者の方も安心。これだけわかれば、ラベルが作れます。
 選択する用紙が違っていても、基本操作は変わりません。

Contents

画面を確かめよう	2
用紙を選択しよう	2
文字を入力しよう	3
イメージを貼り付けよう	4
コピーをしよう	5
印刷をしよう	5

画面を確かめよう

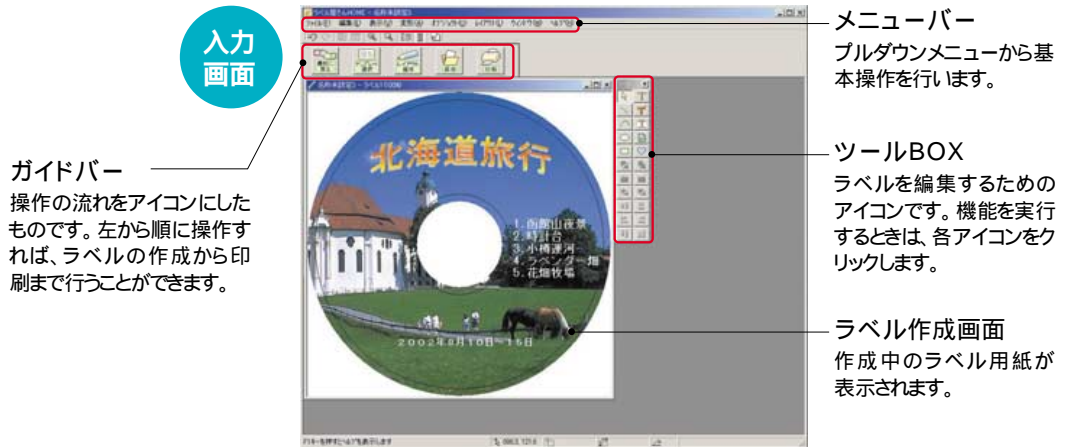

用紙を選択しよう

ラベル屋さんHOMEを起動し、トップメニューの「商品番号検索」より使用する用紙を選択します。



商品番号を入力し、「検索」をクリックします。「用紙プレビュー」が合っていることを確認し、「OK」をクリックします。

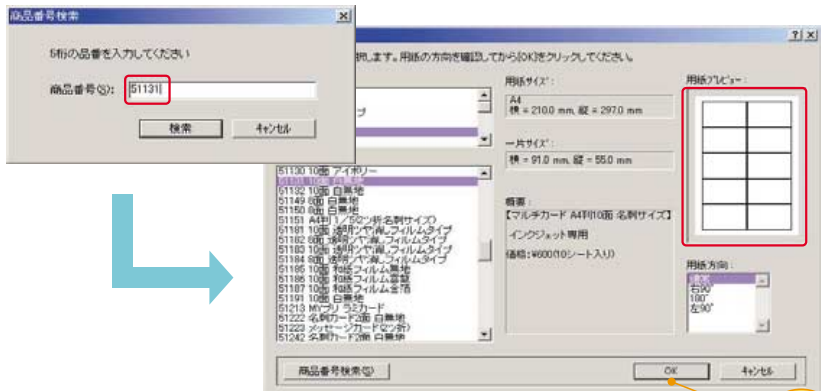

文字を入力しよう

画面上に選択した用紙全体が表示されます。その中の編集したいカードをダブルクリックするとカード1片とツールBOXが画面上に出てきます。



用紙全体

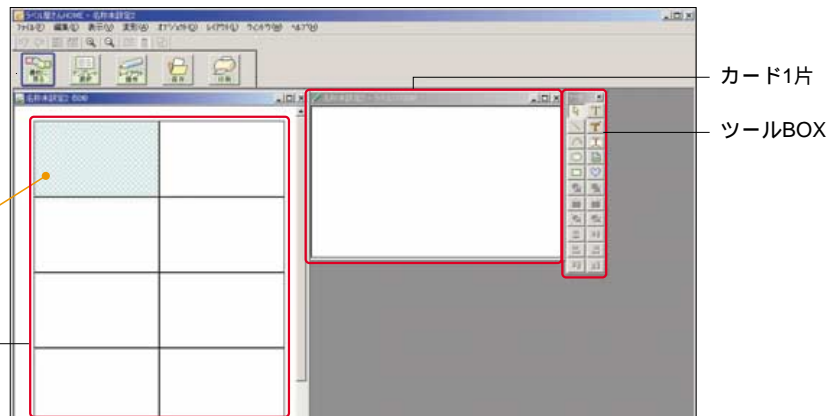

ツールBOX内の「テキスト」ボタンをクリックし、マウスをカード上に移動させます。ポインタが十字のマークになったら、マウスの左ボタンを押しながらドラッグし文字を入力するためのテキストBOXを作成します。

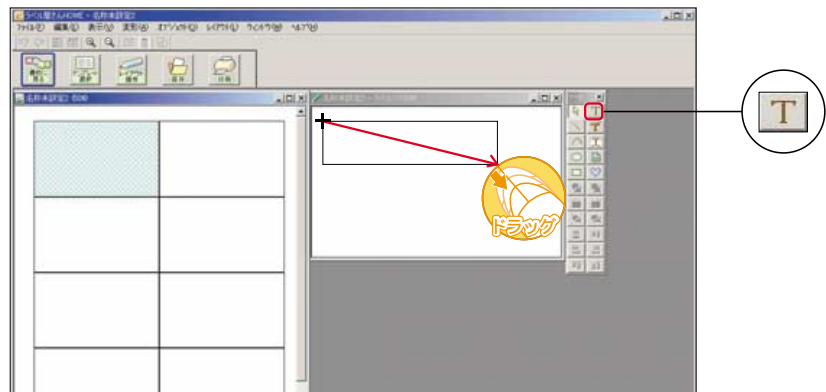

「テキスト - プロパティ」画面が表示されたら、「表示用文字」の部分に文字を入力します。フォントや色などの設定を行い「OK」をクリックします。カード1片に文字が入力されました。

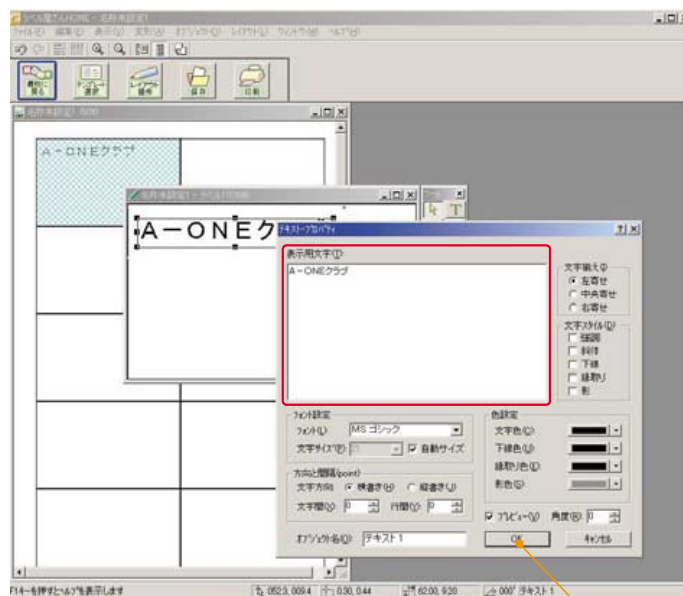

同様の操作(文字を入力しよう...)を繰り返し、必要な分だけテキストBOXを作成し、文字入力を行います。

《例》

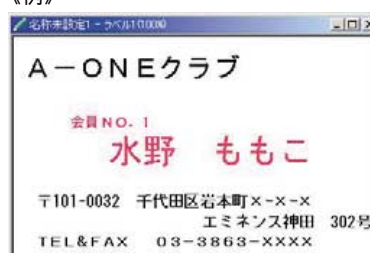

名前・住所・電話番号などを追加しました。

イメージを貼り付けよう

ツールBOX内の「イメージ」ボタンをクリックし、マウスをカード上に移動させます。ポインタが十字のマークになったら、マウスの左ボタンを押しながらドラッグしイメージを貼り付けるためのイメージBOXを作成します。

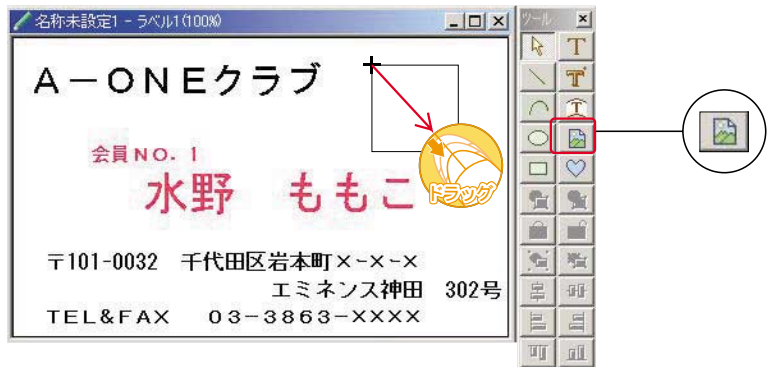

「イメージ - プロパティ」画面が表示されたら、「ファイルから読み込み」をクリックします。



「イメージ - オブジェクト」が表示されますので、貼り付けたい画像を選択し「OK」をクリックします。

「ファイルの場所」を画像が保存してある場所にしてください。



「イメージ - プロパティ」に戻りますので、「OK」をクリックします。カード1片に画像が貼り付けました。

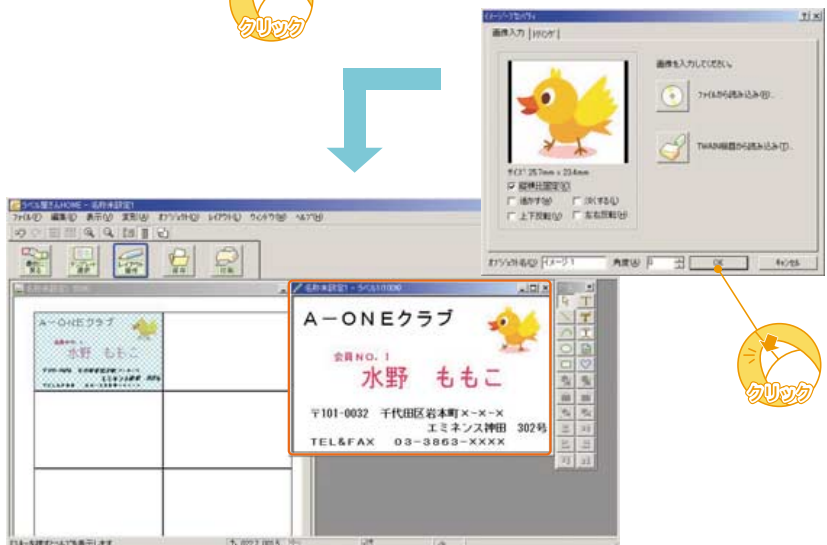

コピーをしよう

1枚完成したら「レイアウト操作」ボタンをクリック()します。「レイアウト」-「リピートコピー」-「すべてコピー」をクリック()します。全てのカードにデータが貼り付きます。

データをコピーせず、違うデザインのカードを作成したい場合は、今までの操作を繰り返してください。

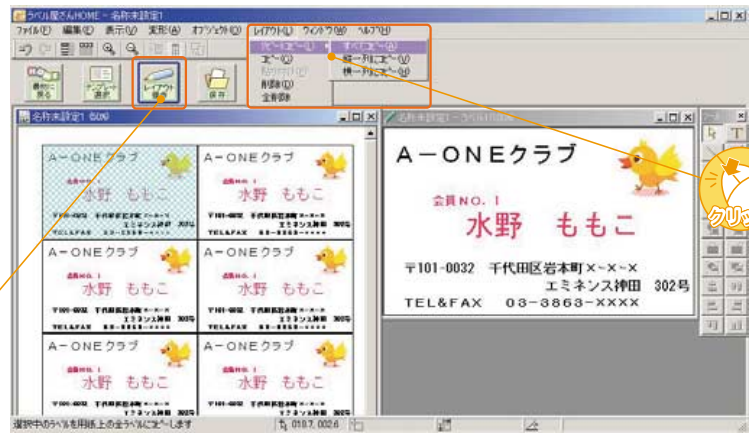

印刷をしよう

「印刷」ボタンをクリック()します。印刷するプリンタ名を設定後、部数などを指定し「印刷実行」をクリック()します。

